

Programa de Asistencia al Desminado en Centroamérica



La Asistencia Integral a Sobrevivientes de Minas

Caso Nicaragua

TEMARIO:

➤ Las Dimensiones del Problema en Nicaragua

➤ El Componente de Asistencia a Sobrevivientes de la OEA y su interrelación con actores involucrados

➤ El Caso de Agustín Matey

➤ Las Proyecciones y Retos

Dimensión Original del Problema



135, 000 minas sembradas

133,435 minas en almacén



Nicaragua

Areas de Peligro

Nueva Segovia - Jinotega

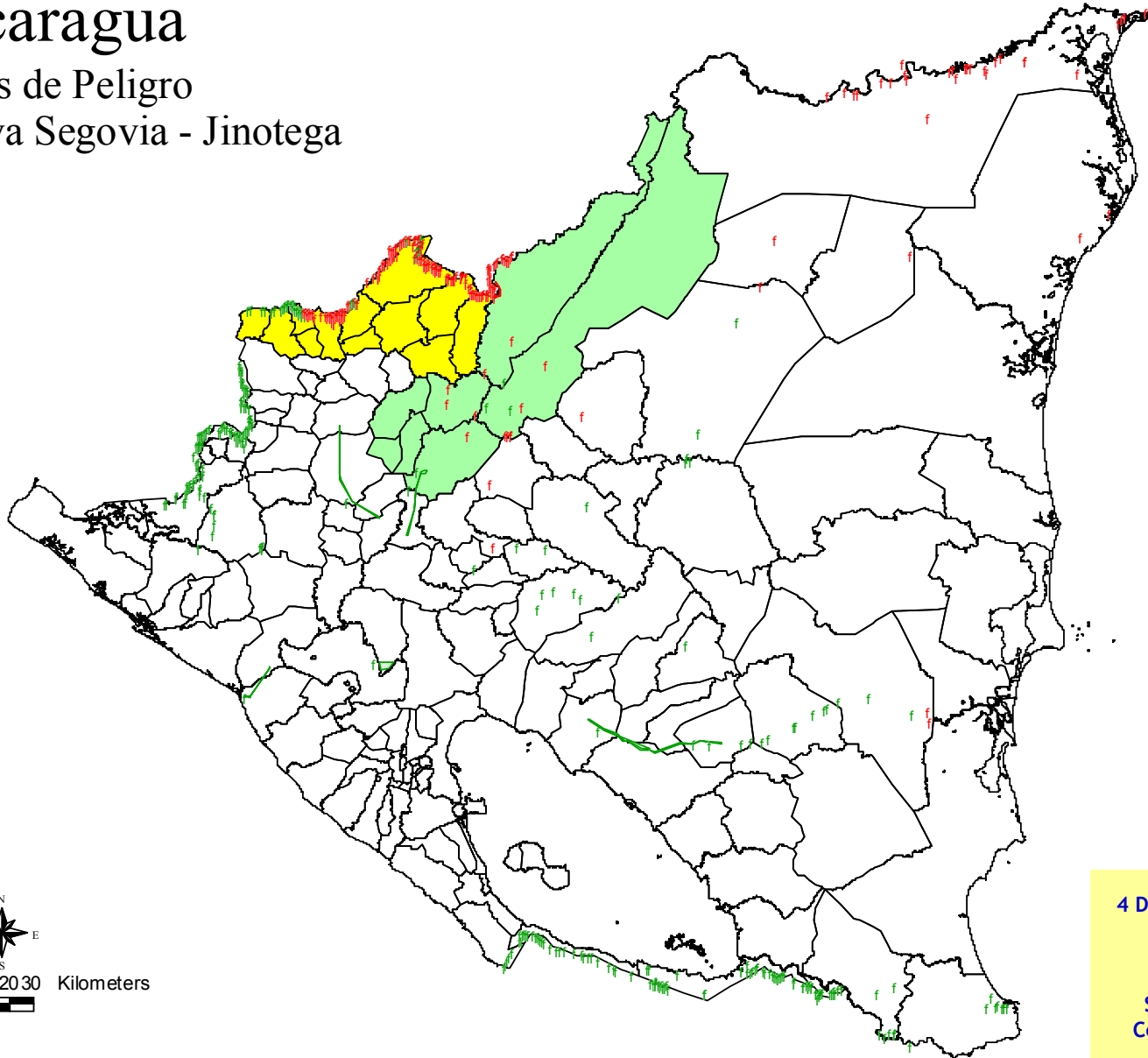

4 Departamentos son los de mayor impacto, sobresaliendo

Nueva Segovia y Jinotega.

Se ha verificado que hay 303 Comunidades a 5 kms. o menos

de 402 campos minados, donde residen alrededor de 117,100 habitantes

La Atención Sanitaria en Nicaragua es un Derecho Constitucional

- ◆ Un país pobre:
A 1998, el 74% de la población rural de la parte norte y central de país era considerada pobre.
- ◆ Luego de 13 años de finalizado un conflicto todavía vive secuelas del mismo, incluyendo daños considerables a su infraestructura económica y social.
- ◆ El 14% del sector salud es financiado por la Cooperación Externa.
- ◆ El 1% de la población urbana no tiene acceso a los servicios de salud, mientras que en las zonas rurales el 20% no lo tiene.



En Nicaragua se estima una población discapacitada por razones de minas antipersonales de 700 personas.



La OEA ha logrado verificar 638 casos a la fecha

La gran mayoría de los accidentes han ocurrido mientras estas personas realizaban actividades agrícolas.

Los niños representan el 4% del total de los afectados y los adolescente el 12%



Caracterización del Sobreviviente de minas en Nicaragua

90%



Masculino

entre 20 y 40 años de edad

- Procedencia: eminentemente rurales
- Tipo de discapacidad: múltiple
- Experiencia laboral: Agrícola
- Jefes de familia con núcleo numeroso
- Generalmente carecen de vivienda propia y servicios básicos
- Nivel de escolaridad: bajo
- Un bajo porcentaje recibe una pensión que oscila entre \$7 y \$26,6
- La gran mayoría están desempleados y realizan actividades informales

La O.E.A. y La Atención a los Afectados

1991 - Centroamérica Solicita Asistencia en la Remoción de Minas



1993 - Se Establece un Programa de Desminado



Identifica un Nuevo Desafío



Asistencia a los Sobrevivientes

Asistencia a Sobrevivientes



-  - Eminentemente Humanitario y Social
- Concebido y Desarrollado desde y para la Comunidad

El Programa para Asistencia a Víctimas de Minas y Artefactos Explosivos ha apoyado a 538 sobrevivientes de minas antipersonal desde que se estableció en Nicaragua en 1997

- Apoyo en la Atención Médica de Emergencia
- Tratamiento en la Rehabilitación Física
- Atención Psicológica



Atención a Víctimas de Minas Enero a Abril 2003

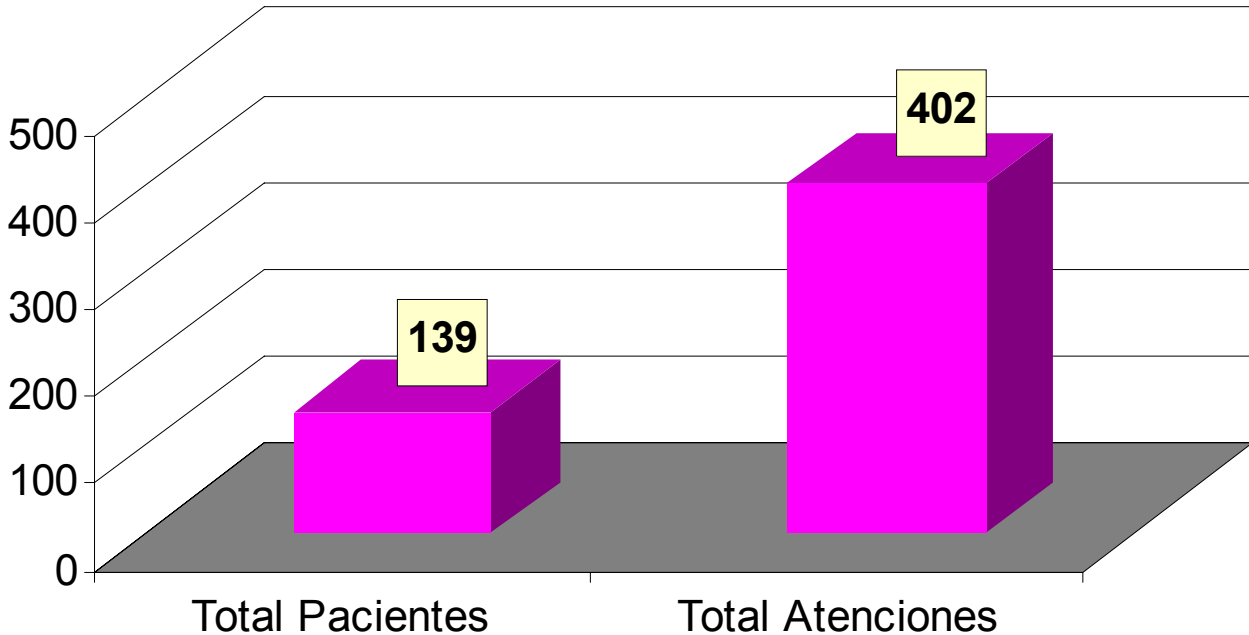

Reinserción Social

Objetivo:

Dar entrenamiento técnico vocacional a sobrevivientes de víctimas de minas que han recibido rehabilitación física y psicológica a través del Programa de la OEA en el marco de la Carta de Entendimiento entre la OEA e INATEC.



Asistencia Integral:

- Asistencia Médica
- Rehabilitación Física
- Atención Psicológica
- Capacitación Técnica
- Asistencia Financiera
- Asesoría Contable
- Respaldo Comunitario



Primera Fase: se implementó con un fondo semilla y fue dirigido a un número limitado de sobrevivientes.

Desde el año pasado se han beneficiado 109 sobrevivientes que proceden de 30 diversos municipios del país. (un 17% del total registrado oficialmente)

Caso de Agustín Matey Ramos

Sobreviviente de Mina antipersonal



Historial:

Agustín Matey Ramos originario de la comunidad de Aranjuez, San Fernando, Departamento de Nueva Segovia.

- Campesino agricultor
- Cabeza de familia
- Padre de 5 hijos
- Analfabeto
- Residía en la casa de una hija
- Ingreso inferior a los U\$50.00 mensuales



15 de Mayo 2001: **Pisa una mina**

7 horas después llega al hospital de Ocotal, Nueva Segovia



El Director del hospital notifica de inmediato a las oficinas del PADCA-OEA en Ocotal, dando inicio desde esta fecha la asistencia en medicamentos.



A través del Componente de Asistencia a Víctimas de Minas PADCA-OEA se le cubren:

Los gastos de atención médica
Hospitalización
Cirugía
Medicamentos
Alimentación
Lavados quirúrgicos

Después de 15 días de hospitalización se traslada a su comunidad.

TRATAMIENTO EN LA REHABILITACION FISICA

- ➔ Valoración del médico fisiatra
- ➔ Período pre-protésico (4-6 semanas)
- ➔ Período protésico (2-3 semanas)



CENAPRORTO

Hosp. de la Trinidad

Polus Center



En el mes de Diciembre del 2001 el Sr. Matey ya manejaba su prótesis y desde la fecha hasta la actualidad se ha mantenido:

- ◆ La Asistencia Médica
- ◆ Medicamentos
- ◆ Viáticos para transporte,
alimentación y hospedaje
- ◆ Cambio y reparación de prótesis

Además de asistencia en el área de oftalmología debido a la onda expansiva de la explosión de la mina.

El día 04 de Abril del año 2002, el Sr. Matey Ramos ingresa a la **Primera Fase de Reinserción Social de Sobrevivientes de Minas Antipersonales.**



El 06 de Noviembre del 2002 recibe certificado de egresado del curso de Ebanistería, impartido por el Instituto Nacional Tecnológico INATEC

Tres meses más tarde, el 25 de Febrero del año en curso recibe desembolso de un **Fondo Revolvente de la OEA, para los participantes de la primera fase y herramientas de la C.N.D.**



El día 29 de Abril del 2003 don Agustín se había asociado con otro sobreviviente y habían instalado un taller de Ebanistería en su comunidad Aranjuez-San Fernando.



Primeramente invirtió en un motor para un torno, herramientas básicas, madera y materiales pequeños.

“Los Clientes están agradecidos por la instalación de este taller en esta comunidad ya que ahora no buscan carpinteros de otras comunidades para realizar sus trabajos”.

Proyecciones y Retos:

- ➔ En coordinación con la autoridades nacionales, continuar brindando asistencia médica, rehabilitación física y terapéutica, así como atención psicológica a todo aquel sobreviviente que sea identificado y la requiera.
- ➔ Para este año se ha proyectado beneficiar a 100 sobrevivientes con el componente de capacitación vocacional.

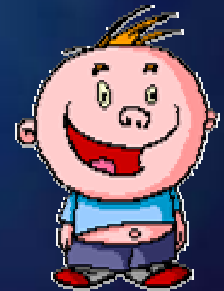



Muchas Gracias